

# Hoe duurzaam is onze gemeente?



## Interview Wethouder Hans Bouma

"We vormen samen met bewoners, bedrijven en maatschappelijke organisaties de energieke samenleving. Als gemeente willen wij graag actief een rol spelen op het gebied van energie! We doen daar ook zeker wat aan Voor woningeigenaren, ondernemers, huurders en VvE eigenaren zijn we actief bezig met diverse projecten en acties. Woningeigenaren en huurders kunnen bijvoorbeeld een duurzaamheidslening aanvragen voor zonnepanelen. Via het Energieloket Uithoorn kan elke inwoner ondersteuning en tips krijgen voor het verduurzamen van hun woning. Voor VvE eigenaren is een speciaal loket geopend. We houden online informatieavonden over buurtacties, zonnepanelen, gasvrij en nog veel meer. Ook hebben we energiecoaches die andere inwoners helpen om de woning te verduurzamen. Met ondernemers werken we weer samen voor zon op grote daken. Wij vertellen graag in deze editie hoe duurzaam wij zijn als gemeente.

### Komende tijd

Komende periode heeft de gemeente weer acties op de agenda staan om bewoners te helpen verduurzamen. Zo is onlangs de collectieve isolatieactie geweest waar u zich nog steeds voor kunt aanmelden, mocht u dit nog niet hebben gedaan. In mei 2022 staat de volgende collectieve zonnepanelenactie op de planning. Ook willen we weer buurtacties houden. Hiermee krijgen bewoners maatwerkadvies voor hun type woning, want niet alle woningen zijn hetzelfde. Op <https://regionaalenergieloket.nl/uthoorn/indebuurt/projecten/uthoorn-overzichtpagina-bew-rapporten-downloaden> kunt u de woningen van de wijken vinden die al een buurtactie hebben gehad."

## Wat doet de gemeente voor woningeigenaren?

De gemeente wil graag naast ondernemers en huurders, ook particuliere woningeigenaren stimuleren om energiebesparende maatregelen te nemen. Het beste wat u sowieso kunt doen het isoleren van uw huis. Naast het besparen van geld, helpt u praktisch het klimaat een handje (minder verlies en uitstoot) en neemt het comfort in uw huis toe. Regelmatig organiseren wij duurzame acties in samenwerking met het Energieloket Uithoorn.



### Wat is het Energieloket Uithoorn?

Het Energieloket Uithoorn is een samenwerking tussen gemeenten, lokale organisaties en het bedrijfsleven om u te helpen met het verduurzamen van uw woning. Woningeigenaren kunnen bij het Energieloket Uithoorn ([www.regionaalenergieloket.nl/uthoorn](http://www.regionaalenergieloket.nl/uthoorn)) terecht voor advies en tips over duurzaam wonen en bijvoorbeeld subsidies. Het Energieloket Uithoorn werkt voor veel gemeenten. Ze hebben hierdoor actuele kennis in huis op het gebied van techniek en ontwikkelingen, en ervaren projectleiders. Als gemeente kunnen wij dat zelf niet beter, zowel wat betreft de kennis als de kosten. Het Energieloket Uithoorn heeft niet alleen een website met informatie, maar ze zijn ook dagelijks telefonisch of per mail te bereiken voor vragen. Zij zijn te bereiken van maandag tot en met vrijdag van 09:00 tot 17:30 uur op (088) 525 4110 (lokaal tarief). Ook kunt u per mail vragen stellen: [vragen@regionaalenergieloket.nl](mailto:vragen@regionaalenergieloket.nl)

### Maak een scan van uw huis

Als u niet weet hoe u moet beginnen, doe de online Huisscan van het Energieloket Uithoorn. Daar krijgt u een advies dat is afgestemd op uw situatie. Het geeft inzicht in de mogelijke besparingen en de kosten. Op de website vindt u ook alle subsidie en financieringsmogelijkheden.

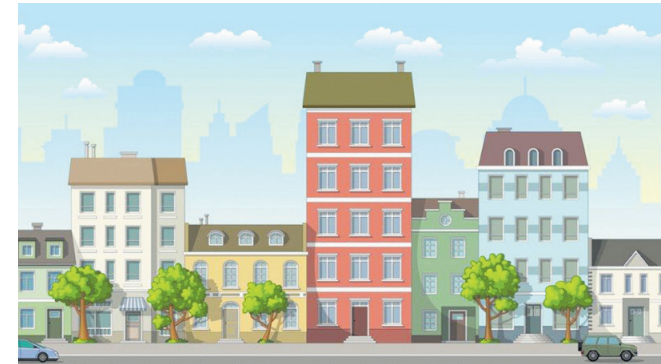

## Wat doet de gemeente voor huurders?

Ook voor huurders wil de gemeente graag een actieve rol spelen om huurwoningen duurzamer te maken. Dit doen we in samenwerking met Eigen Haard en het Energieloket Uithoorn. Dit jaar zijn er ook verschillende acties voor huurders. Onder andere het houden van online bijeenkomsten waarin er tips worden gegeven over kleine energiebesparende maatregelen. De eerste is inmiddels geweest en was een groot succes. Mocht u deze gemist hebben, er komt in juni volgend jaar nog een webinar! Huurders kunnen online een cadeaubon van € 60,- aanvragen om deze maatregelen ook gelijk toe te passen. Als huurder kunt u een duurzaamheidslening aanvragen voor zonnepanelen. U moet dan wel toestemming van uw verhuurder hebben.



## Energiecoaches

De gemeente heeft fantastische energiecoaches, die zich hard inzetten om inwoners te helpen op het gebied van energiebesparende mogelijkheden en het geven van tips. Deze energiecoaches zijn op zoek naar inwoners die ook interesse hebben om dit te doen. Heeft u daar weleens over nagedacht? Wilt u graag andere inwoners helpen, of wilt u een steentje bijdragen aan het klimaat of wilt u zelf graag beter met energie omgaan en dit met andere inwoners delen? Iedereen heeft zijn eigen reden om zich op te geven. Deelnemers leren veel tijdens

Nieuwsgierig geworden, kijk op <https://regionaalenergieloket.nl/uthoorn/indebuurt/projecten/word-energiecoach-uthoorn-ouder-amstel>.

## Wat doet de gemeente voor ondernemers?

Met de toenemende vraag naar energie in ons achterhoofd is de gemeente aan het onderzoeken welke bedrijfsdaken binnen Uithoorn kansrijk zijn voor zonnepanelen. Zon op daken biedt veel potentie voor het opwekken van zonne-energie. Natuurlijk is niet elk dak geschikt is voor zonnepanelen. Wel is het goed om de potentie hiervan te onderzoeken. Ook kijkt de gemeente naar wat voor ondersteuning de gemeente ondernemers kan bieden om de stap naar zonnepanelen te zetten. Denk hierbij aan vragen rondom subsidie, dakconstructie en de elektra-aansluiting. Zeker van belang zijn de energiebesparende maatregelen die de bedrijven kunnen en dienen te nemen. De komende periode wordt daar ook goed naar gekeken opdat wij allemaal de stappen zetten om onze energievraag zo klein mogelijk te maken. Ook wordt er blijvend gewerkt aan de verduurzaming van de glastuinbouwsector door te kijken naar kansen voor bijvoorbeeld een warmtenet, CO2 leidingen en de opwek van duurzame stroom. Dit gebeurt zowel in regionaal verband als lokaal.

### Zon op grote daken

De gemeente zet in op zon(ne-energie) op grote daken en onderzoekt via de omgevingsvisie of, waar en hoe in Uithoorn en De Kwakel ruimte is voor de grootschalige opwek door zon- en/of wind. De zoekgebieden worden daarin als input meegenomen. Dit is een mooi voorbeeld hoe we zonder of met beperkte ruimte in te nemen toch duurzame energie kunnen opwekken. Met betrokken partijen zoals ondernemers en winkeliers overleggen we hoe we deze ambitie kunnen waarmaken.



## Wat doet de gemeente voor Nederland?

In het Klimaatakkoord hebben wij met elkaar afgesproken dat iedereen een wezenlijke bijdrage levert aan het oplossen van de problemen en een bijdrage levert aan duurzame energie in Nederland. Provincies, gemeenten en waterschappen maken met elkaar Regionale Energie Strategieën, die we doorgaans de RES noemen. In onze strategie trekken wij op met netwerkbeheerders, inwoners, organisaties en bedrijven. Per regio laat deze strategie zien waar er mogelijkheden zijn voor het grootschalig opwekken van duurzame energie en welke daarvan ook (mogelijk) aan te bevelen zijn. Er wordt gekeken naar draagvlak, maar ook naar bijvoorbeeld het energienet. De RES 1.0 is een eerste stap, die steeds opnieuw wordt aangepast naar de huidige situatie. In de RES 1.0 staat welke gebieden een succes kunnen worden, die tot concrete voorstellen (kunnen) leiden en welke eventueel later worden uitgewerkt. Of juist welke gebieden helemaal niet geschikt zijn voor grootschalige opwek van duurzame energie. Dat kan natuurlijk ook.

De energietransitie is een grote, belangrijke opgave. Er zijn natuurlijk meer belangrijke opgaven in de gemeente die ruimte vragen, zoals klimaatadaptatie (het proces waarbij de samenleving zich aanpast aan de gevolgen van het veranderende klimaat), economie, woningbouw, mobiliteit (slimme manieren voor betere doorstroming van het verkeer), groen en recreatie. Ruimte is schaars in de gemeente, dus houden we ook hier rekening mee. Zo kan de gemeente Uithoorn een bijdrage leveren aan de grootschalige opwek van duurzame energie, door nu te starten met het stimuleren van zon op grote daken en gelijktijdig met een goed proces de verdere mogelijkheden voor zonne- en/of wind energie op land te onderzoeken.

### RES zoekgebied in de Noorder Legmeerpolder

Een deel van de Noorder Legmeerpolder is aangewezen als RES zoekgebied. Dit gedeelte is nu in gebruik als landbouwgrond. Er wordt voor dit gedeelte ook onderzocht

of hier een groene en recreatieve verbingszone tussen de Westeinderplassen en de Amstel gevormd kan worden. Onze gemeente staat de komende jaren voor grote opgaven. Bijvoorbeeld op gebied van klimaatadaptatie, vergroten van biodiversiteit, realiseren van duurzame energie bronnen, voldoende woningen voor onze inwoners, economische ontwikkelingen, versterken van recreatie en toerisme, het behoud en zichtbaar maken van cultureel erfgoed en nog veel meer. De ruimte is schaars in onze gemeente en we zullen moeten komen tot integrale afwegingen en gecombineerd ruimtegebruik binnen onze gemeente. Die afwegingen maken wij voor de hele gemeente in de gemeentelijke omgevingsvisie. Voor ieder deel van de gemeente wordt nader bekeken welke opgaven daar het beste een plek kunnen vinden. Deze gemeentelijke omgevingsvisie zijn wij aan het voorbereiden. In het gedeelte van de Noorder Legmeerpolder dat is aangewezen als RES zoekgebied en in onderzoek is voor de groene en recreatieve verbingszone, ligt ook de Stelling van Amsterdam. De gemeente gaat samen met de inwoners onderzoeken welke opgaven in dit gedeelte van de Noorder Legmeerpolder mogelijk een plekje kunnen vinden.

De gemeente heeft een idee ontvangen van één van de grondeigenaren in het gebied om samen te onderzoeken of op diens grondgebied invulling gegeven kan worden aan deze integrale benadering. Daarbij wordt gedacht een duurzaamheidspark te ontwikkelen met functies als opwek van zonne-energie, zichtbaar maken van een gedeelte van het Unesco werelderfgoed Stelling van Amsterdam, innovatieve ontwikkelingen, het versterken van de biodiversiteit, bijvoorbeeld met een voedselbos, duurzame landbouw, educatie en het toegankelijk maken van dit gebied om in te wandelen of fietsen. Een mooie kans om invulling te geven aan de integrale opgave. Initiatiefnemer, gemeente en andere betrokkenen in dit gebied onderzoeken of het mogelijk is om dit plan verder te ontwikkelen.